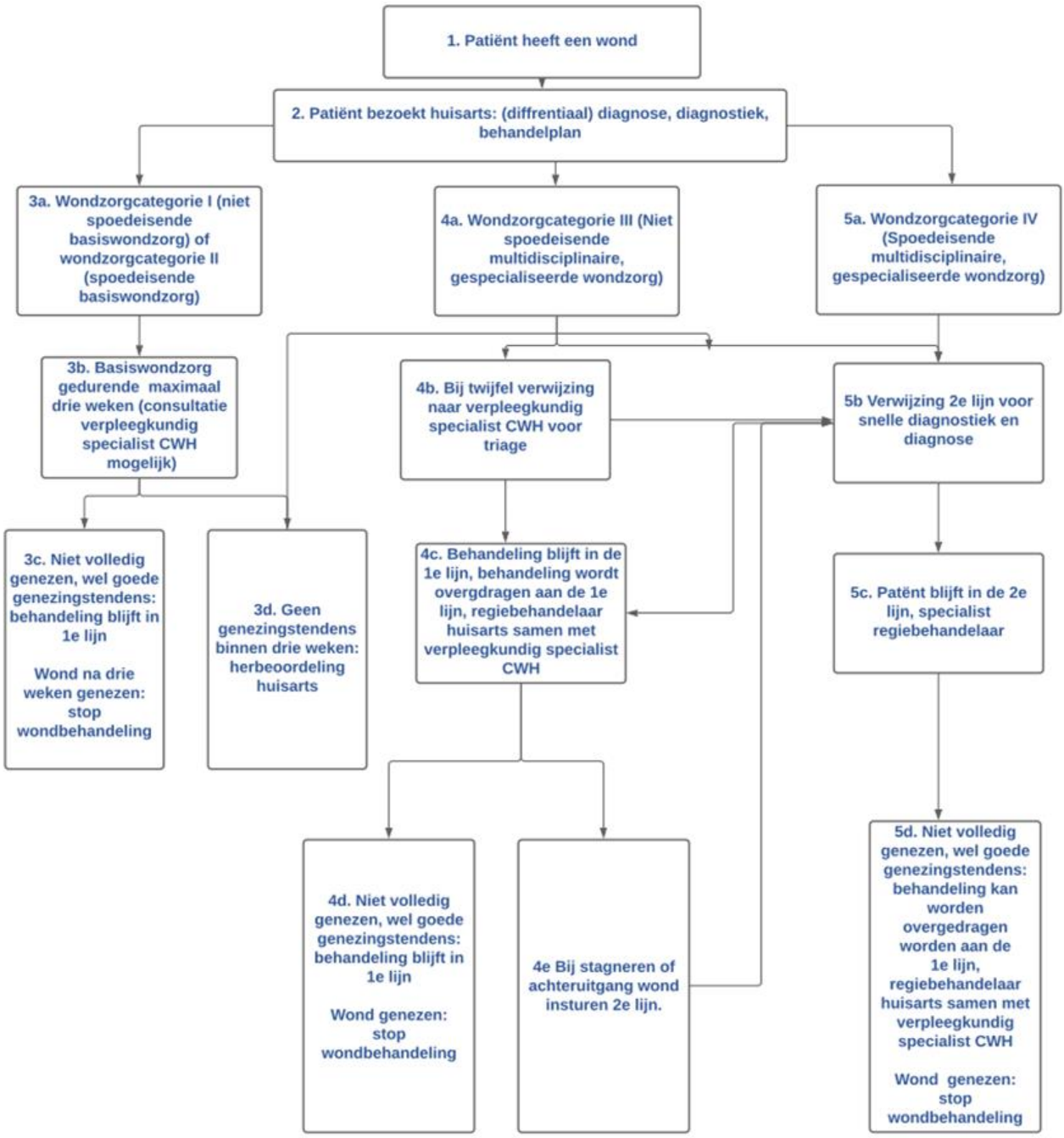
1. Patiënt heeft een wond
2. Patiënt bezoekt huisarts: (diffrentiaal) diagnose, diagnostiek, behandelplan
3a. Wondzorgcategorie I (niet spoedeisende basiswondzorg) of wondzorgcategorie II (spoedeisende basiswondzorg)
4a. Wondzorgcategorie III (Niet spoedeisende multidisciplinaire, gespecialiseerde wondzorg)
5a. Wondzorgcategorie IV (Spoedeisende multidisciplinaire, gespecialiseerde wondzorg)
3b. Basiswondzorg gedurende maximaal drie weken (consultatie verpleegkundig specialist CWH mogelijk)
4b. Bij twijfel verwijzing naar verpleegkundig specialist CWH voor triage
5b Verwijzing 2e lijn voor snelle diagnostiek en diagnose
3c. Niet volledig genezen, wel goede genezingstendens: behandeling blijft in 1e lijn
Wond na drie weken genezen: stop wondbehandeling
3d. Geen genezingstendens binnen drie weken: herbeoordeling huisarts
4c. Behandeling blijft in de 1e lijn, behandeling wordt overgdragen aan de 1e lijn, regiebehandelaar huisarts samen met verpleegkundig specialist CWH
5c. Patënt blijft in de 2e lijn, specialist regiebehandelaar
4d. Niet volledig genezen, wel goede genezingstendens: behandeling blijft in 1e lijn
Wond genezen: stop wondbehandeling
4e Bij stagneren of achteruitgang wond insturen 2e lijn.
5d. Niet volledig genezen, wel goede genezingstendens: behandeling kan worden overgedragen worden aan de 1e lijn, regiebehandelaar huisarts samen met verpleegkundig specialist CWH
Wond genezen: stop wondbehandeling