



Een dorp
in het klein
www.vivent.nl

Vivent Berlerode



Vivent Berlerode kenmerkt zich door een dorpse, herkenbare sfeer. Twee dingen staan daarbij centraal: ontmoeting en beleving. Als u verhuist omdat u intensieve zorg nodig heeft, dan is dat een hele stap. Wij proberen deze stap makkelijker te maken door uw nieuwe leefomgeving aan te passen op uw wensen en behoeften.

Een dorp in het klein

Vivent Berlerode ligt in het centrum van Berlicum, dichtbij de winkels en niet ver van een groene omgeving. Het gebouw herbergt aan de ene zijde appartementen, waar Vivent thuiszorg kan bieden. Aan de andere kant zijn vijf kleinschalige woningen voor mensen met een vorm van dementie. Daar tussenin bevindt zich het Ontmoetingsplein, waar mensen elkaar treffen: jong en oud, met en zonder dementie, uit de appartementen, de woningen en uit het dorp. Op het Ontmoetingsplein vindt u een restaurant, een café en een lounge-ruimte. Er is ook

een biljart. Aan de voorzijde en aan de achterzijde van het gebouw bevinden zich een terras en een binnentuin. Daarnaast beschikt Vivent Berlerode over een fitnessruimte, een stilleruimte, een ontspanningsruimte en een multifunctionele ruimte. Die laatste wordt onder andere gebruikt voor dagbesteding, feesten en overleggen. Bovendien is er in het gebouw een dagbestedingsruimte. Daar biedt Vivent een zinvolle daginvulling voor mensen met dementie die nog zelfstandig thuis wonen.



Wat het Mercuriusplein is voor Berlicum, is het Ontmoetingsplein voor Berlerode. Eigenlijk zijn we dus een dorpje in het klein.

Belevingsgerichte zorg

Zo thuis mogelijk betekent in Vivent Berlerode dat u in een woning woont zoals iedereen die kent. Met een eigen voordeur, een woonkamer, keuken, badkamer en slaapkamer. U woont hier gezamenlijk met andere bewoners met dementie. Samen met zorgprofessionals, familie en vrijwilligers voert u hier een normaal huishouden. U doet boodschappen, kookt, eet samen en doet de was. Eigenlijk vormt u een gezin, alleen bent u geen familie van elkaar. U bepaalt met elkaar hoe u de dag indeelt. Daarbij houden we

zoveel mogelijk rekening met het herkenbare ritme van vroeger. Zo wordt er in de ene woning bijvoorbeeld 's middags warm gegeten en in de andere 's avonds. Dat bepalen de bewoners samen.

Leefcirkels

Vivent vindt het belangrijk dat u zoveel mogelijk uw eigen levensritme behoudt. En dat de ruimte waarin u woont en leeft zo groot mogelijk is. Daarvoor hebben we bij de bouw van Vivent Berlerode een woonconcept ontwikkeld, dat uniek was in Nederland. We noemen dat

leefcirkels. Het uitgangspunt is dat Vivent Berlerode voor iedereen die er woont en werkt toegankelijk is. Dat houdt in dat alle deuren open zijn, behalve de buitendeur (hoofdingang) en de voordeur van de woningen. Er zijn vier cirkels, waarbinnen de bewoners kunnen wonen en leven. Het hangt af van uw persoonlijke situatie binnen welke leefcirkels u zich kunt bewegen. Dat wordt in overleg met de specialist ouderengeneeskunde en de zorgprofessionals van de woning beoordeeld. Uw veiligheid staat daarbij centraal. Vivent maakt gebruik van speciale sleutelbandjes.

Vivent Berlerode is in vier leefcirkels verdeeld, die elk een herkenbare omgeving representeren:

- Zone 1 is de 'woning'
- Zone 2 is de 'buurt': de vijf woningen, met (binnen)tuin
- Zone 3 is het 'dorp': het Ontmoetingsplein
- Zone 4 is de '(buiten)wereld'

In de nacht maken we bovendien gebruik van bewegingssensoren. Zo hoeven onze zorgprofessionals niet 's nachts op elke kamer te gaan kijken. U kunt dus rustig slapen, heeft vrijheid en bent toch veilig.

Herkenbaar

Voor mensen met dementie is herkenbaarheid erg belangrijk. De inrichting van de woningen en het gebouw is daarop aangepast. Wanneer u normaal gesproken thuis uw voordeur uitstapt, dan staat u buiten. Dat gevoel hebben we ook gecreëerd in Vivent Berlerode. De hal/liftruimte is ingericht met een straatbeeld, met een bushalte, een boom met een bankje, foto's van voordeuren en de natuur. Ook aan de vogelgeluiden is gedacht. De beleving staat hierbij dus centraal. In de aankleding van het Ontmoetingsplein komen ook dorpsgezichten van Berlicum terug.

Welke zorg en diensten bieden we

Welzijn

Voor iedereen is het belangrijk om de dag op een zinvolle manier te besteden. In Vivent Berlerode is een team van medewerkers Welzijn beschikbaar om u hierbij te begeleiden. Zij verzorgen op werkdagen een programma, afgestemd op de bewoners. Dit kan in groepsverband zijn of individueel. Bij diverse activiteiten krijgen zijn hulp van een groep vrijwilligers. In de woningen zijn op de meeste dagen gastvrouwen of gastheren aanwezig.

Zij dragen mede zorg voor gezelligheid, veiligheid en het eten en drinken.

Vivent Contactpersoon

U krijgt een eigen Vivent Contactpersoon. Dat is uw persoonlijke aanspreekpunt voor al uw zorg. Deze Vivent Contactpersoon coördineert de zorg en behandeling die Vivent u biedt.

Behandelaars

Binnen Vivent Berlerode zijn specialisten ouderengeneeskunde, fysiotherapeuten, ergotherapeuten, psychologen, logopedisten en diëtisten van Vivent werkzaam. Daarnaast is er op gezette tijden een kapper aanwezig. Ook de verpleeghuistandarts heeft in Vivent Berlerode een eigen praktijkruimte en ruime ervaring met het behandelen van mensen met dementie.

miMakker

Binnen Vivent Berlerode werkt ook een zogenaamde miMakker. Deze persoon is opgeleid om met volle aandacht aan te sluiten bij de beleving van onze bewoners met dementie. Eigenlijk kruipt de miMakker in de wereld van de bewoner en brengt zo rust en een goed gevoel. Hierdoor kan de bewoner zich beter uiten of een gevoel van contact ervaren. Een miMakker is vaak op een bijzondere manier gekleed en maakt gebruik van attributen die de communicatie (zonder woorden) gemakkelijker maken.



Geestelijke zorg

Voor geestelijke zorg binnen Vivent Berlerode is een geestelijk verzorger aanwezig. U kunt bij deze persoon terecht voor een goed gesprek over wat u bezig houdt, ongeacht uw achtergrond. Mensen hebben soms behoefte om te vertellen over hun leven. Bijvoorbeeld over belangrijke gebeurtenissen, maar ook kunnen zich (levens)vragen opdringen, klein en groot. In een gesprek kunnen deze de ruimte krijgen om zo elkaar als mens nabij te zijn.

Mensen met dementie zo volwaardig mogelijk een plek blijven bieden in de maatschappij. Dat is waar we naar streven in Vivent Berlerode. We willen uitgaan van de mens, niet van zijn ziekte of beperking. Soms is het al voldoende dat er iemand langskomt en zijn er maar weinig woorden nodig. Parochie De werkgroep 'Berlerode' van de Norbertusparochie Berlicum-Middelrode verzorgt in Vivent Berlerode de woord- en gebedsvieringen en gezamenlijke ziekenzalving. Er is wekelijks een viering.

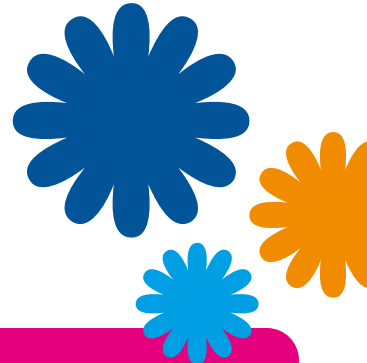

Mensen met dementie zo volwaardig mogelijk een plek blijven bieden in de maatschappij. Dat is waar we naar streven in Vivent Berlerode. We willen uitgaan van de mens, niet van zijn ziekte of beperking.

Aanmeldprocedure

Om in aanmerking te komen voor één van de woningen in Vivent Berlerode, heeft u een passende zorgindicatie nodig.

De zorgbemiddelaar van Vivent kan u helpen bij het aanvragen van deze indicatie. Als dat nodig of wenselijk is, plaatsen we u op de wachtlijst. Bent u zich aan het oriënteren op wonen in Vivent Berlerode? Dan nodigen we u graag uit voor een informatiebijeenkomst met een virtuele rondleiding.

Contact

Wilt u meer informatie over Vivent Berlerode, de mogelijkheden of wilt u zich aanmelden? Neemt u dan contact op met Vivent. Wij bieden advies, informatie en voorlichting over zorg bij Vivent. Wij zijn bereikbaar via **088 - 163 70 00** en **info@vivent.nl**.



Vivent Berlerode
Kloosterhof 8
5258 HH Berlicum

**Meer informatie vindt u ook op
onze website www.vivent.nl.**



Vivent is dé zorgexpert in 's-Hertogenbosch en omgeving. Met onze expertise bieden we bij u thuis en vanuit onze woonzorgcentra de beste zorg. Elke dag opnieuw zijn we geïnteresseerd in hoe het met u gaat, wat u wilt en wat er mogelijk is. Overleg tussen onze professionals en u is de basis voor goede zorg. U beslist zelf hoe u uw zorg wilt invullen. Wij hebben de mensen, de kennis, de ervaring en de technologie in huis om u te helpen het beste uit uw dag te halen. Samen met u beleven we mooie momenten. Vivent is werkzaam in de gemeenten Boxtel, Haaren, 's-Hertogenbosch, Schijndel, Sint-Michielsgestel, Vught en Vlijmen. Bij Vivent werken bijna 1500 medewerkers en ruim 700 vrijwilligers.

Hoe bekijkt Vivent de zorg voor u?

Bij de inzet van zorg gaan we altijd uit van uw mogelijkheden, wensen en behoeften. Wij zorgen er zoveel mogelijk voor dat u met de juiste hulp zelfstandig kunt blijven wonen. Als dit niet meer mogelijk is, maken we het in één van onze woningen zo thuis mogelijk voor u.

U staat centraal binnen de werkwijze van Vivent. Vivent hecht grote waarde aan contact met de mensen om u heen. Zowel met uw familie, vrienden en mensen in uw wijk, als ook met zorgprofessionals en mantelzorgers. Samen helpen we u graag om het beste uit uw dag te halen. Voor al uw vragen kunt u terecht bij uw Vivent Contactpersoon, aan wie u wordt voorgesteld zodra u zorg van ons krijgt.

Uw mening horen wij graag

Vivent hecht grote waarde aan de mening van cliënten en medewerkers. Er zijn diverse mogelijkheden om uw mening te uiten. Bent u tevreden over de zorg van Vivent? Wilt u dat uw mening anderen helpt om een juiste keuze voor een zorgorganisatie te maken? Laat het weten op www.zorgkaartnederland.nl! Hier kunt u uw mening per locatie en thuiszorgteam van Vivent geven.

Heeft u een tip voor Vivent om iets op een andere manier aan te pakken? Dan horen wij deze uiteraard ook graag. Kennis delen staat bij ons voorop en we willen graag blijven verbeteren. Geef ons uw tip via tip@vivent.nl.

Onze vijf woonzorgcentra en de thuiszorg hebben een cliëntenraad, die u vertegenwoordigt. Ook zij horen graag hoe u de zorg ervaart.

De zorg is en blijft mensenwerk en waar mensen werken, kunnen fouten worden gemaakt. Vivent stelt het zeer op prijs om ook te horen wat er niet goed gaat. Als u uw klacht meldt, kunnen wij passende maatregelen nemen om herhaling in de toekomst te voorkomen. Op onze website staat de procedure voor het indienen van een klacht vermeld: www.vivent.nl/over-vivent/kwaliteit-en-verantwoorde-zorg/klachten/

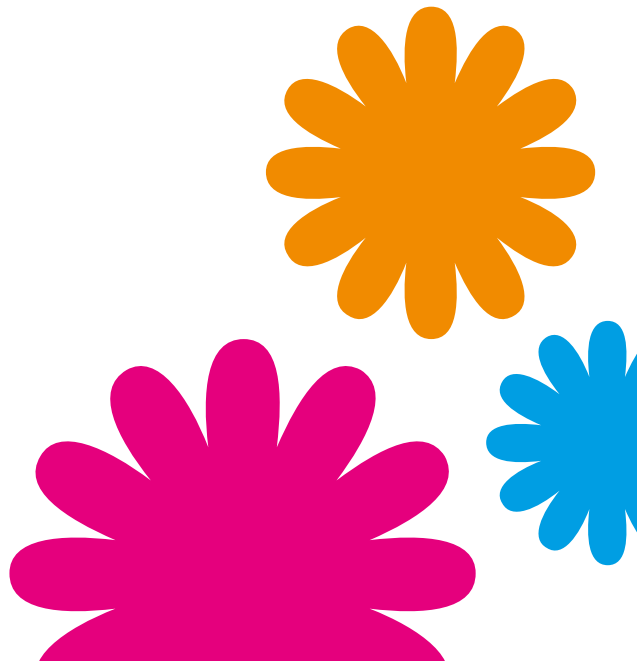



Volg ons:



Heeft u vragen over Vivent Berlerode?

Vivent Berlerode
Kloosterhof 8
5258 HH Berlicum

T 088 - 163 70 00
E info@vivent.nl

www.vivent.nl

